

Con il patrocinio di



Università degli Studi  
'Aldo Moro' di Bari



SOI - Società di  
Ortoflorofruitticoltura  
Italiana

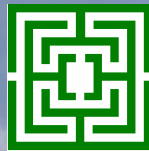

**AIAPP**

Associazione italiana di  
Architettura del Paesaggio  
sez. Magna Grecia

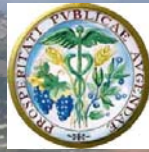

Accademia dei Georgofili  
sez. «Sud-Est»



Ordine dei Dottori Agronomi e  
Forestali della Provincia di Bari



Accademia Pugliese delle  
Scienze

Il dipartimento di Scienze  
delle Produzioni Vegetali  
dell'Università di Bari, il  
gruppo di lavoro "Sistemi  
e paesaggi  
nell'ortoflorofruitticoltura  
tradizionale italiana" della  
SOI - Società di  
Ortoflorofruitticoltura  
Italiana, la sezione Magna  
Grecia dell'AIAPP -  
Associazione italiana di  
Architettura del Paesaggio  
promuovono la

**Giornata  
nazionale di  
studio**

**Paesaggi  
memorabili**

**PAESAGGI  
MEMORABILI**

**Giornata nazionale  
di studio**

**Segreteria organizzativa**

Barbara De Lucia  
Giuseppe Cristiano

Dipartimento di Scienze delle  
Produzioni Vegetali

Tel. 0805443039/3044

Fax 0805442976

barbara.delucia@agr.uniba.it

g.cristiano@agr.uniba.it

Con il contributo di

Dipartimento di Scienze delle  
Produzioni Vegetali

Università degli Studi 'Aldo Moro'  
di Bari

**Comitato scientifico**

Giuseppe Barbera *unipa*  
Maria A. Cocozza Talia *uniba*  
Stefania De Pascale *uniba*  
Giulia de Angelis *AIAPP*  
Alfonso Sciortino *unipa*  
Peter Zeller *unifg*

**Bari, Aula Magna  
Facoltà di Agraria  
15 dicembre 2008**

# PAESAGGI

# MEMORABILI

**Giornata nazionale  
di studio  
Aula Magna  
Facoltà di Agraria  
15 dicembre 2008**

## PROGRAMMA

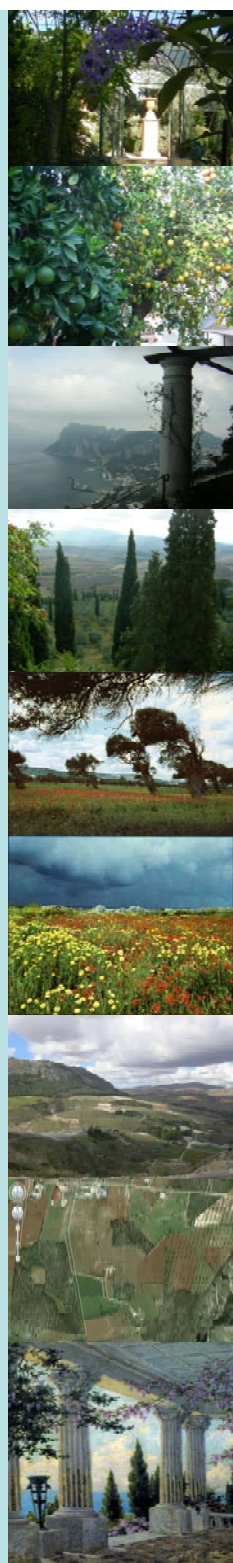

## Ore 16.20 Relazioni

**Introduce e coordina**  
Maria A. Coccozza Talia  
Università di Bari

*Il paesaggio agrario del giardino  
mediterraneo*  
Giuseppe Barbera  
Università di Palermo

*I valloni. Un segno nel paesaggio  
della Penisola sorrentina*  
Giulia de Angelis  
AIAPP sez. Magna Grecia

*Ricostituzione del paesaggio delle  
Egadi: ricerche sul recupero  
ambientale di tratti di costa degradati*  
Alfonso Sciortino  
Giovanni Iapichino  
Università di Palermo

*Riconoscere e interpretare i  
paesaggi dei sistemi arborei: il  
paesaggio dell'olivo e della vite nel  
Lazio*  
Rita Biasi  
Università della Tuscia

*Gli alberi nel paesaggio rurale:  
aspetti storici, culturali e  
paesaggistici della potatura a testa di  
salice*  
Francesco Ferrini  
Università di Firenze

*Paesaggi pugliesi: gli uliveti secolari*  
Pasquale Dal Sasso  
Giuseppe Ruggiero  
Università di Bari

**Coffee break**



## Ore 18.10 Relazioni

**Coordina**  
Giuseppe Barbera  
Università di Palermo

*I giardini di Pompei tra  
iconografia, letteratura e  
scienza*  
Stefania De Pascale  
Università di Napoli

*Il solare e l'abissale in due  
giardini memorabili della  
Capri di fine '800*  
Peter Zeller  
Università di Foggia

*I giardini storici siciliani  
come fonte di biodiversità*  
Daniela Romano  
Università di Catania

*Un progetto per Bari: dalle  
testimonianze del passato  
al sogno di un città verde*  
Giorgio Skoff  
AIAPP sez. Magna Grecia

*Tra cielo e terra: i sentieri  
delle gravine*  
Barbara De Lucia  
Maria A. Coccozza Talia  
Università di Bari

**Dibattito**

**Chiusura dei lavori**

Corrado Petrocelli  
Magnifico Rettore  
Università di Bari



**Ore 16.00  
Apertura dei lavori**

Vito N. Savino  
Preside Facoltà di Agraria

Paolo Inglese  
Presidente Generale SOI

Giulia de Angelis  
Responsabile territoriale  
AIAPP Sezione Magna Grecia

Vittorio Marzi  
Presidente Accademia dei  
Georgofili Sezione Sud-Est

Oronzo Milillo  
Presidente Ordine Dottori  
agronomi e forestali della  
Provincia di Bari